M16 Laga Kraft 2004.04.23 Tilläg till plan M4

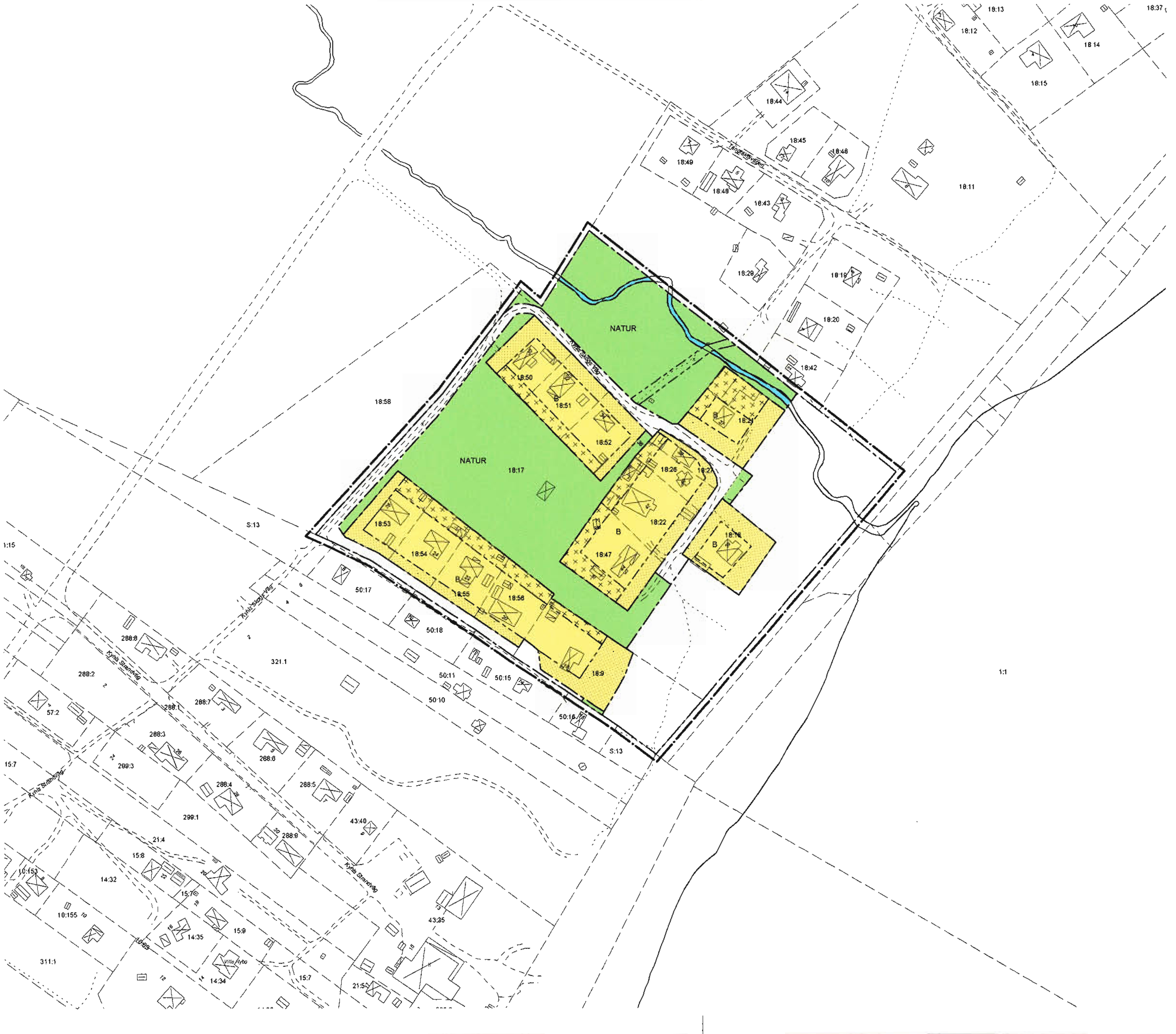

Ändring av detaljplan för del av Hoby 18:17 m.fl. i Kyhl, Simrishamns kommun, Skåne län

Planbeskrivning
Syftet med ändringen är att tillåta en högre nyttjandegrad från idag 100 m² + 20 m² för sidobyggnad exkl. överbyggd altan till 150 m² som största sammanlagda byggnadsarea.

Planbestämmelser
Detaljplan för del av Hoby 18:17 m.fl. i Kyhl, Simrishamns kommun, Kristianstads län (M4) som vann laga kraft 1993-09-23 med tillägget Ändring av detaljplanen för Hoby 18:17 m.fl. i Kyhl, Simrishamns kommun, Kristianstads län som vann laga kraft 1994-05-19 ändras vad avser tilläggets Planbeskrivning under rubriken Detaljplaneändring.

Stycke 1 utgår och ersättes av följande. Största sammanlagda byggnadsarea 150 m²

Byggnadsarea
Byggnadsarea definieras enligt Svensk Standard SS 02 10 53.

Genomförandetid
Genomförandetiden slutar 5 år efter det datum detaljplanen vunnit laga kraft.

Plankostnad
Planavgift tas ut vid framtida bygglov.

☒ ENKELT PLANFÖRFARANDE
NORMALT PLANFÖRFARANDE
SAMRÅDSHANDLING
UTSTÄLLNINGSHANDLING
☒ ANTAGANDEHANDLING

DETALJPLAN
Reglerar markanvändning och byggande enl. PBL.
PLANKARTA MED BESTÄMMELSER

ÖVRIGA HANDLINGAR
☒ Planbeskrivning
☒ Genomförandebeskrivning
☒ Särskilt utlåtande
☐ Illustrationskarta
☒ Fastighetsförteckning
☐ Utlåtande efter utställning

Ändring av detaljplan för del av Hoby 18:17 m. fl.
Simrishamns kommun, Skåne län

Datum 2004-06-04
Planförfattare: Curt Bülund ark SAR
Ritad av: Göran Sjöberg
Skala 1:2000
0 10 20 30 40 50 100 m

Beslutsdatum	Sign
Antagande 2004-03-22	
Laga kraft 2004-04-23	

M:16